Cuối Cùng Vẫn Là Thay Thế
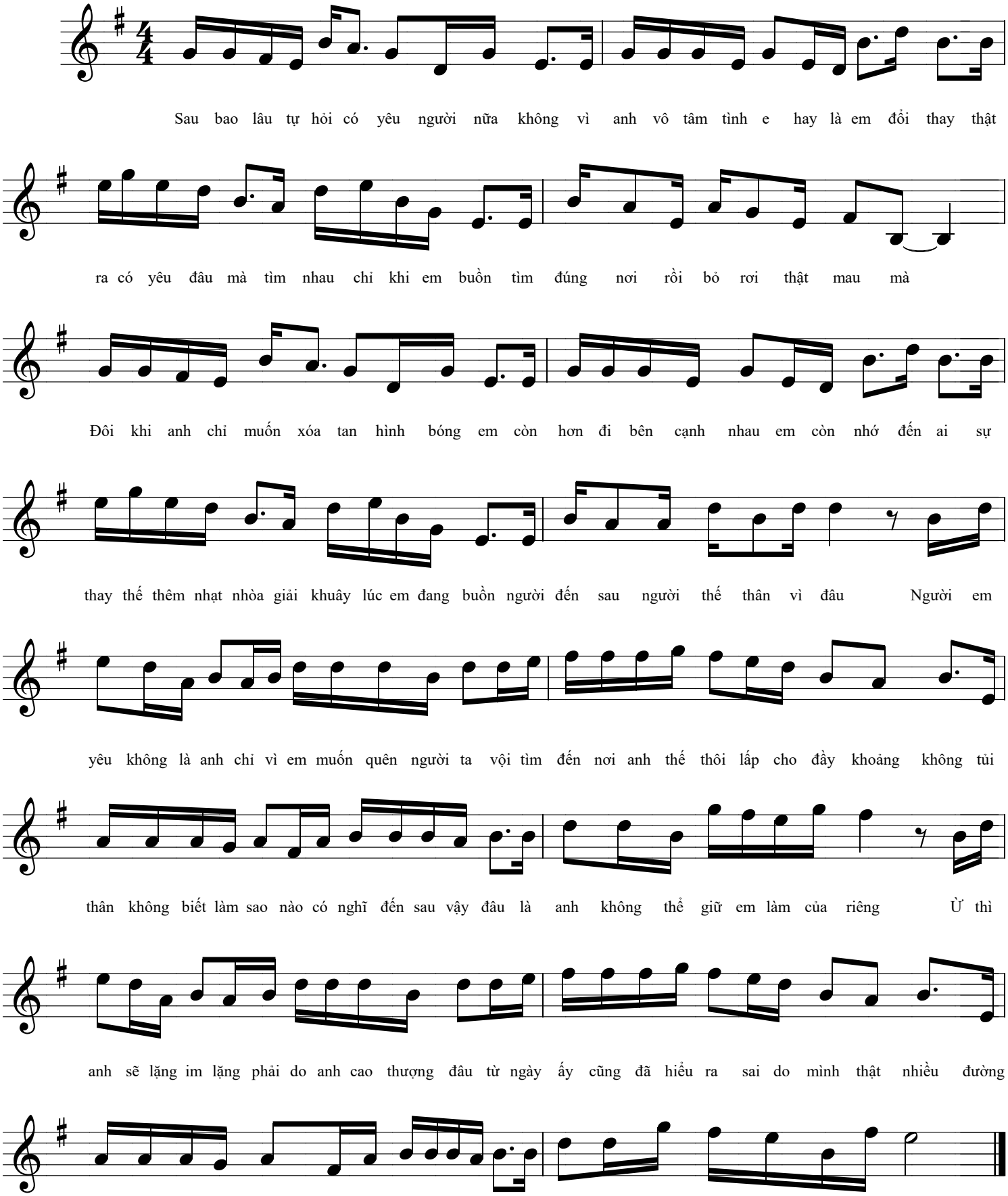
Sáng tác: Nguyễn Đình Chương